

**RELATÓRIO Nº 3/2026**

Processo nº 00248.000004/2025-51

**RELATÓRIO TÉCNICO DE ANÁLISE DE AMOSTRA – CANETA ESFEROGRÁFICA**

**Assunto:** RELATÓRIO TÉCNICO DE ANÁLISE DE AMOSTRA – CANETA ESFEROGRÁFICA

**Interessado:** ACS EMPREENDIMENTOS LTDA

Prezados,

Em atendimento ao disposto no Termo de Referência e em observância aos princípios da Lei 14.133/2021, informo que foi procedida a análise de conformidade da amostra entregue pela empresa **ACS EMPREENDIMENTOS LTDA**.

A amostra apresentada corresponde ao seguinte item:

- **Produto:** Caneta Esferográfica
- **Marca:** INJEXPEN
- **Material:** Corpo em plástico sextavado, ponta de latão com esfera de tungstênio (1,00mm)
- **Cor da Tinta:** Azul
- **Características:** Tampa ventilada, escrita média

Procedendo com à análise técnica da amostra, observando exclusivamente os critérios objetivos estabelecidos no instrumento convocatório, abrangendo a verificação das características físicas do produto e das condições gerais de apresentação.

Durante a avaliação, foi constatado que:

- O produto foi entregue acompanhado do "Vale de Entrega de Amostra", datado de 23/01/2026, assinado por Adriane Oliveira Fraga, detalhando todas as especificações técnicas exigidas.
- O corpo da caneta é sextavado e transparente, permitindo a visualização da carga, e a tampa atende ao requisito de segurança (ventilada).
- Foram realizados testes práticos de escrita e fluidez (conforme registros fotográficos). A caneta apresentou escrita contínua, sem falhas ou borrões, demonstrando boa aderência da esfera de tungstênio ao papel e intensidade de cor adequada.

Diante do exposto, concluo que a amostra da caneta esferográfica da marca **INJEXPEN** pela empresa ACS EMPREENDIMENTOS LTDA atende integralmente às exigências técnicas estabelecidas no Termo de Referência - Item 1, não sendo identificadas óbices quanto à sua aceitação.

**ANEXO I**

- **Foto I:** Vale de entrega de amostra detalhando as especificações do item 1 (Caneta Esferográfica) e identificação do fornecedor ACS Empreendimentos LTDA.

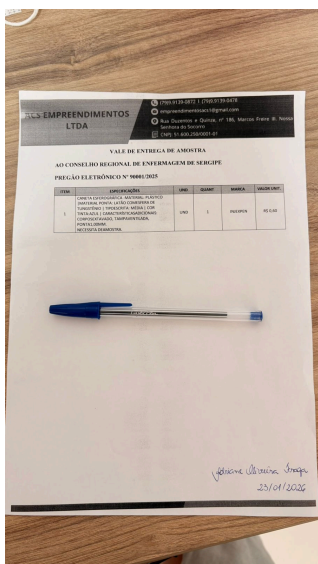

- **Foto II:** Visão geral do produto testado, destacando o corpo sextavado e a ponta de 1,00mm sobre o papel de teste.

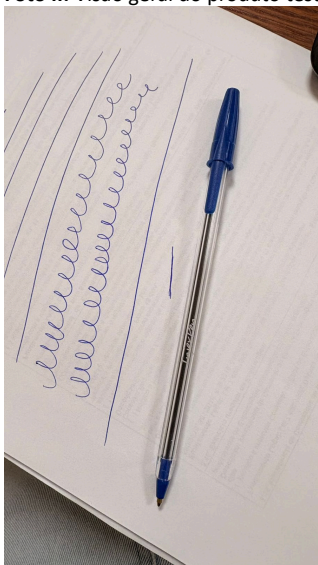

- **Foto III:** Registro do teste de performance (escrita e espirais), comprovando a fluidez da tinta e a ausência de falhas durante o uso prolongado.

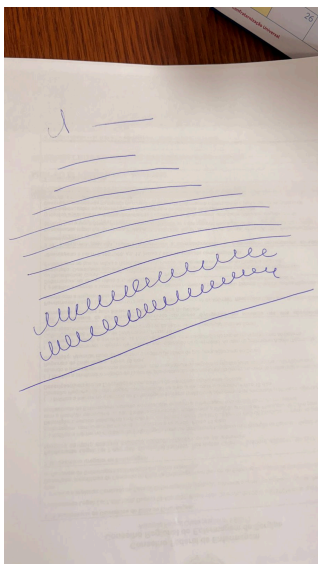

Ana Gabriela Melo de Andrade Cruz - 208  
Chefe do Departamento Administrativo



Documento assinado eletronicamente por **ANA GABRIELA MELO DE ANDRADE CRUZ - Matr. 208, Chefe do Departamento Administrativo**, em 26/01/2026, às 08:30, conforme horário oficial de Brasília, com fundamento no art. 6º, § 1º, do [Decreto nº 8.539, de 8 de outubro de 2015](#).



A autenticidade deste documento pode ser conferida no site [https://sei.cofen.gov.br/sei/controlador\\_externo.php?acao=documento\\_conferir&id\\_orgao\\_acesso\\_externo=0](https://sei.cofen.gov.br/sei/controlador_externo.php?acao=documento_conferir&id_orgao_acesso_externo=0), informando o código verificador **1438440** e o código CRC **F979A1A3**.

---

Referência: Processo nº 00248.000004/2025-51

SEI nº 1438440

Rua Duque de Caxias, 389, - Bairro São José, Aracaju/SE  
CEP 49015-320 Telefone:  
- [www.coren-se.gov.br](http://www.coren-se.gov.br)